Jeunes formés par FIER II – UCR de Kayes

Par commune de résidence · cercles de concentration de la région

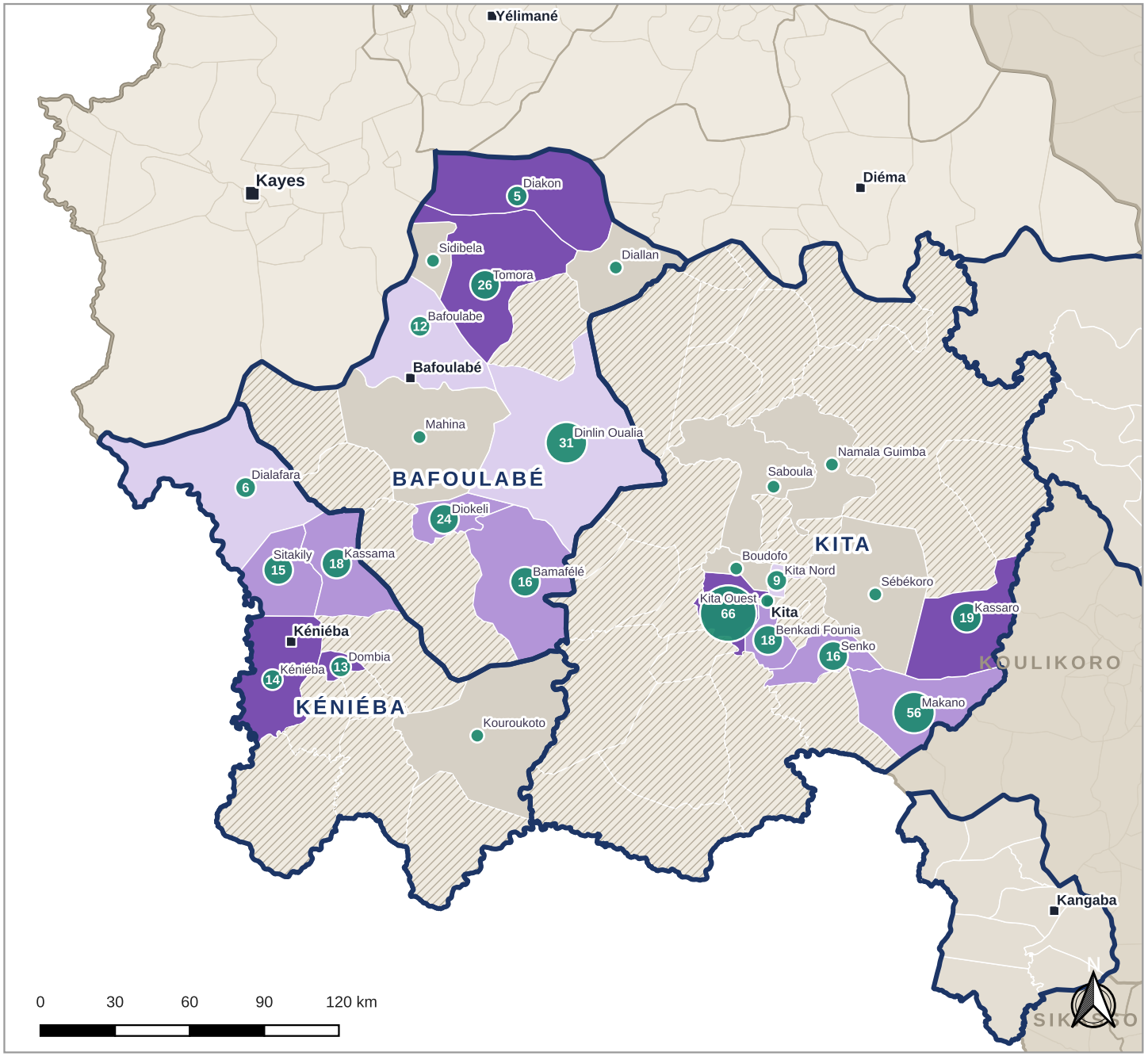



378 jeunes formés
139 femmes (37 %)
26 communes sur les 58 couvertes par le projet

Jeunes formés par domaine

Alphabétisation	**0**
Éducation financière	**358**
Entrepreneuriat et gestion d'entreprise	**358**
Technique et professionnel	**355**
dont technique + gestion d'entreprise	*335*

Par cercle

	jeunes	femmes	communes
Bafoulabé	**120**	43	9
Kita	**191**	71	11
Kéniéba	**67**	25	6

Jeunes formés par commune

- 1 à 4 jeunes
- 5 à 14 jeunes
- 15 à 29 jeunes
- 30 à 59 jeunes
- 60 jeunes ou plus

Part des femmes parmi les jeunes formés

- Moins de 20 % de femmes
- 20 à 39 %
- 40 % et plus (cible atteinte)
- Moins de 5 jeunes (part non interprétée)
- Commune couverte sans jeune formé
- Limite de cercle de concentration

Un jeune formé dans plusieurs domaines est compté une fois ; formé en gestion d'entreprise, il l'est aussi en éducation financière. Cercle placé dans la commune de résidence. Aucune donnée personnelle représentée.

Sources : KoboToolbox, fiche de suivi de la formation des bénéficiaires (données au 28/10/2026) ; limites OCHA / DNCT, COD-AB v02 (2021), découpage antérieur à 2023.
Réalisation : UCR FIER II Sikasso – Suivi-évaluation, octobre 2026 · WGS 84 / UTM zone 30N